

SCHEMA RILEVAMENTO PER OMOLOGAZIONE IMPIANTO

INFORMAZIONI GENERALI

Codice campo: Denominazione:

Trattasi di prima idoneità: Data ultima idoneità/omologazione:

Tipologia impianto (1):

Indirizzo e CAP : Comune:

Prov.: Distanza dal capoluogo di provincia (Km): Distanza dall'ospedale più vicino (km):

PROPRIETA' / GESTIONE / UTILIZZO

Proprietario impianto:

Gestore impianto:

Società sportiva: Codice FIP:

Rapporto gestore/società sportiva:

Delegato sicurezza (2): sig. Presenza piano d'emergenza: SI NO

CAMPO di GIOCO: CARATTERISTICHE GENERALI E COLORAZIONE

Dimensioni sala attività sportiva (3): m X m

Dimensioni campo di gioco (4): m X m

Pavimentazione campo di gioco: Certificata a norma UNI EN 14904: SI NO

Livello di performance della pavimentazione certificata a norma UNI EN 14904: 1 2 3 4

Note

.....

.....

.....

Il Rilevatore

La Società

SCHEDA RILEVAMENTO PER OMOLOGAZIONE IMPIANTO

Colore delle linee del campo di gioco: Motivazioni per linee di colore non bianco:

Corrispondenza della larghezza delle linee al regolamento: SI NO Individuabilità delle linee del campo di gioco (5): BUONA SCARSA

Colore della pavimentazione del campo di gioco: Colore area 3":

Colore del cerchio di metà campo: Logo nel cerchio di metà campo:

Colore fascia di rispetto: Corrispondenza tra gli elementi colorati: SI NO

ILLUMINAZIONE, DIFFUSIONE SONORA, RISCALDAMENTO

Lux medi sul campo di gioco dichiarati dalla società: Si allega certificazione: SI NO

SI NO Illuminazione sala attività sportiva con luci ad accensione rapida: SI NO Presenza luci di sicurezza (6): SI NO Schermatura della luce naturale all'interno della sala attività sportiva: SI NO

SI NO Superfici vetrate in prossimità del campo di gioco: SI NO Presenza di certificazione antisfondamento di tali serramenti: SI NO

SI NO Presenza impianto di diffusione sonora: SI NO Impianto diffusione sonora protetto: SI NO Presenza di rete di alimentazione dedicata per l'impianto di diffusione sonora (7): SI NO

SI NO Impianto di riscaldamento: SI NO Impianto di climatizzazione: SI NO

Note

.....

.....

.....

Il Rilevatore

La Società

SCHEDA RILEVAMENTO PER OMOLOGAZIONE IMPIANTO

MISURE REGOLAMENTARI

Indicare le misure della Fascia di Rispetto

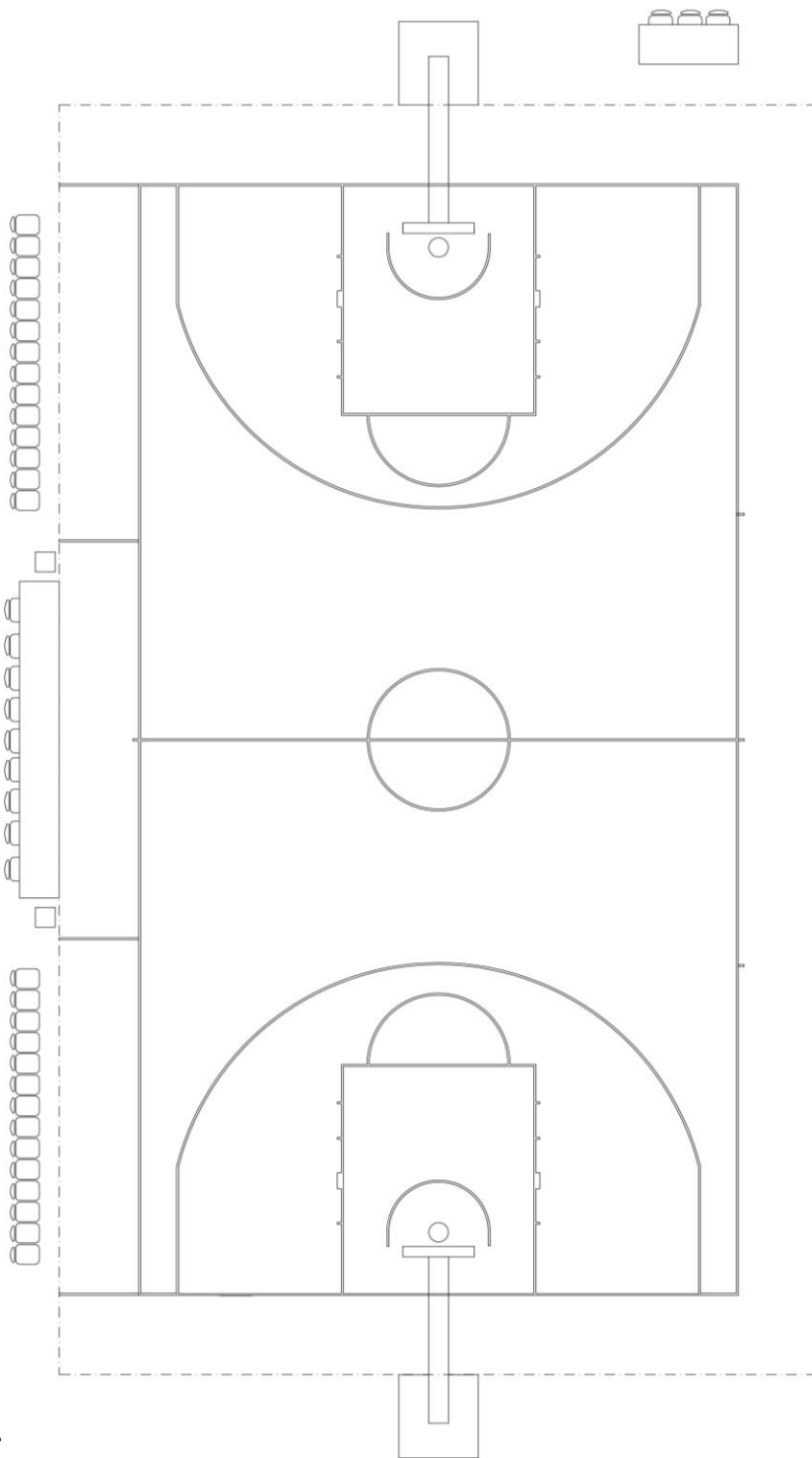

Esistono ostacoli fissi all'interno della fascia di rispetto?

SI NO

Se si, presenza di protezioni a norma UNI EN 913 di altezza non inferiore a 2,00 m:

SI NO

Tipo di raccordo adottato:

Differenze di quota tra le pavimentazioni esistenti all'interno della sala attività sportiva (S):

SI NO

Presenza di raccordo:

SI NO

Note

.....

.....

.....

Il Rilevatore

La Società

SCHEDA RILEVAMENTO PER OMOLOGAZIONE IMPIANTO

Presenza di serramenti al limite della fascia di rispetto con ante aggettanti verso il campo di gioco: SI NO

 Presenza di parte vetrata del serramento (9): SI NO

 Certificazione vetro antisfondamento: SI NO

Tipologia elementi presenti oltre la fascia di rispetto (10):

Le pareti della sala attività sportiva sono lisce e prive di spigoli: SI NO

 Se no, misure protettive adottate:

Possibili fonti di pericolo oltre la fascia di rispetto:

Altezza minima del soffitto al di sopra del campo di gioco comprensiva della fascia di rispetto: m

Presenza di grate di protezione per le luci sopra il campo di gioco: SI NO

 Presenza delle catenelle di sicurezza per le protezioni delle luci: SI NO

STRUTTURA DEI CANESTRI

Tipologia traliccio: A pavimento A muro Sospeso

 Tipo struttura: Mobile Fissa

 Tipologia traliccio uguale per i due canestri: SI NO

Presenza tirantature di sostegno: SI NO

 Altezza tirantature dal pavimento:

 Presenza tirantature su superficie campo di gioco: SI NO

Misure tabelloni: 180 cm 105 cm 120 cm

 Tabelloni in (materiale):

Dotazione saliscendi per il minibasket: SI NO

Struttura canestro rispondente a norma UNI EN 1270/2006: SI NO

 Se si, presenza di documentazione: SI NO

 Se no, nome responsabile:

	Base	Corpo eretto	Sotto tabellone	Corpo laterale	Supporto tabellone
Presenza protezioni a norma UNI EN 913:	Canestro 1 <input type="checkbox"/>	Canestro 1 <input type="checkbox"/>	Canestro 1 <input type="checkbox"/>	Canestro 1 <input type="checkbox"/>	Canestro 1 <input type="checkbox"/>
	Canestro 2 <input type="checkbox"/>	Canestro 2 <input type="checkbox"/>	Canestro 2 <input type="checkbox"/>	Canestro 2 <input type="checkbox"/>	Canestro 2 <input type="checkbox"/>

Anello ancorato al tabellone: SI NO

 Struttura del canestro ancorata a terra: SI NO

 Se no, indicare come è impedito il ribaltamento:

Interspazio esistente tra la struttura e il piano d'appoggio: cm

Note

.....

.....

.....

Il Rilevatore

La Società

SCHEDA RILEVAMENTO PER OMOLOGAZIONE IMPIANTO

SPOGLIATOI ATLETI, ARBITRI E UdC

	Numero docce	Numero servizi	Superficie al netto dei servizi igienici	Numero totale spogliatoi
Squadra di casa:	<input type="text"/>	<input type="text"/>	<input type="text"/> m ²	Squadre: <input type="text"/>
Squadra ospitata:	<input type="text"/>	<input type="text"/>	<input type="text"/> m ²	Arbitri e UdC: <input type="text"/>
Arbitri:	<input type="text"/>	<input type="text"/>	<input type="text"/> m ²	
Ufficiali di campo:	<input type="text"/>	<input type="text"/>	<input type="text"/> m ²	

Spogliatoio UdC separato da spogliatoio Arbitri ? SI NO

Riscaldamento spogliatoi (16): SI NO

Locale antidoping (17): SI NO Locale primo soccorso: SI NO

Defibrillatore: SI NO

DOTAZIONE TAVOLO UFFICIALI DI CAMPO

Cronometro tipo: Tipo display:

Tipo segnale fine gara: automatico? SI NO intensità sonora (db)

Tipo segnale interruzione gara: intensità sonora (db):

Tipo segnale termine 24" intensità sonora (db):

Segnale bonus : SI NO Palette segnalazione falli : SI NO Freccia possesso alternato: SI NO

Reset a 14 " degli apparecchi dei 24": SI NO

Collocazione segnalatori apparecchio 24": N° segnalatori apparecchio 24":

Predisposizione canalizzazione a pavimento o a parete per l'alloggiamento dei cavi delle strumentazioni: SI NO Collegamenti wi-fi: SI NO

Note

.....

.....

.....

Il Rilevatore

La Società

SCHEMA RILEVAMENTO PER OMOLOGAZIONE IMPIANTO

Stop Lamp: Rosso Giallo Rosso + Giallo

Collocazione tavolo rilevazioni statistiche:

SEPARAZIONE PUBBLICO/SQUADRE/CAMPO di GIOCO

Protezione panchine atleti (11)

non necessaria esistente Separazione spettatori ? SI NON necessaria

necessaria tipo: Separazione panchine e tavolo ? SI NON necessaria

Protezione tavolo UdC (11)

non necessaria esistente Separazione canestri? SI NON necessaria

necessaria tipo:

Protezione accesso agli spogliatoi arbitri e u.d.c.

non necessaria esistente tipo:

Protezione accesso agli spogliatoi squadra ospite

non necessaria esistente tipo:

Protezione accesso agli spogliatoi squadra di casa

non necessaria esistente tipo:

Separazione pubblico SI NO

Tipologia di elemento separatore: Fissi
Mobili

Altezza da terra: cm

Presenza vie indipendenti per il deflusso degli spettatori? SI NON necessarie

SPAZI PER IL PUBBLICO

E' prevista la presenza di posti in piedi per il pubblico? (12) SI NO

Tribuna sullo stesso lato del tavolo UdC? (13) SI NO Capienza: Tipo struttura:

Note

.....
.....
.....

Il Rilevatore

La Società

SCHEMA RILEVAMENTO PER OMOLOGAZIONE IMPIANTO

Tribuna a sinistra del tavolo UdC?	<input type="checkbox"/> SI <input type="checkbox"/> NO	Capienza:	<input style="width: 100%;" type="text"/>	Tipo struttura:	<input style="width: 100%;" type="text"/>
Tribuna di fronte al tavolo UdC?	<input type="checkbox"/> SI <input type="checkbox"/> NO	Capienza:	<input style="width: 100%;" type="text"/>	Tipo struttura:	<input style="width: 100%;" type="text"/>
Tribuna a destra del tavolo UdC?	<input type="checkbox"/> SI <input type="checkbox"/> NO	Capienza:	<input style="width: 100%;" type="text"/>	Tipo struttura:	<input style="width: 100%;" type="text"/>
Capienza rilevata (14):	<input style="width: 100%;" type="text"/> (c.ca)	Totale capienza ammessa:	<input style="width: 100%;" type="text"/>	Desunta da (15):	<input style="width: 100%;" type="text"/>
Numero servizi igienici per il pubblico:	<input style="width: 100%;" type="text"/>	Servizi igienici per diversamente abili:	<input type="checkbox"/> SI <input type="checkbox"/> NO		
Si allega dichiarazione del responsabile:	<input type="checkbox"/> SI <input type="checkbox"/> NO	Si allega relativa documentazione:	<input style="width: 100%;" type="text"/>		

INFORMAZIONI per gli SPETTATORI

Collocazione tabellone:	<input style="width: 100%;" type="text"/>	Tipo:	<input style="width: 100%;" type="text"/>
Punteggio progressivo ?	<input type="checkbox"/> SI <input type="checkbox"/> NO	Tempo da giocare ?	<input type="checkbox"/> SI <input type="checkbox"/> NO
Falli di squadra ?	<input type="checkbox"/> SI <input type="checkbox"/> NO	Nomi giocatori ?	<input type="checkbox"/> SI <input type="checkbox"/> NO
Esaurimento bonus ?	<input type="checkbox"/> SI <input type="checkbox"/> NO	Falli individuali ?	<input type="checkbox"/> SI <input type="checkbox"/> NO
Periodo di gioco ?	<input type="checkbox"/> SI <input type="checkbox"/> NO		

ATTREZZATURE di RISERVA

Cronometro ?	<input type="checkbox"/> SI <input type="checkbox"/> NO	Tabellone segnapunti ?	<input type="checkbox"/> SI <input type="checkbox"/> NO	Tabelloni (numero):	<input style="width: 100%;" type="text"/>
Segnale acustico di fine gara (tipo)	<input style="width: 100%;" type="text"/>			Anelli (numero):	<input style="width: 100%;" type="text"/>
Cronometro e segnalatori da 24" a 5" per sostituire apparecchio 24" ?	<input type="checkbox"/> SI <input type="checkbox"/> NO				
Struttura del canestro ?	<input type="checkbox"/> SI <input type="checkbox"/> NO				

Note

.....

.....

.....

Il Rilevatore

La Società

SCHEDA RILEVAMENTO PER OMOLOGAZIONE IMPIANTO

LOGISTICA

Mezzi pubblici che servono
l'impianto sportivo:

Hotel convenzionati

DISTANZE (Km)

da stazione FS

dall'aeroporto

dal centro

dall'Hotel

Note

.....
.....
.....

Il Rilevatore

La Società

SCHEMA RILEVAMENTO PER OMOLOGAZIONE IMPIANTO

DOCUMENTI OBBLIGATORI

Pianta dell'impianto a livello della zona attività sportiva SI NO

Fotografie dell'impianto di gioco SI NO

Verbale agibilità al pubblico spettacolo rilasciato da: In data

IL RILEVATORE

LA SOCIETA'

L'IMPIANTO E' RITENUTO IDONEO:

SI

NO

SI con prescrizioni

Prescrizioni:

Note:

DATA _____

IL RILEVATORE

SCHEDA RILEVAMENTO PER OMOLOGAZIONE IMPIANTO

PRECISAZIONI:

- Per quanto non previsto dal presente verbale valgono le leggi dello Stato e del CONI.
- L'idoneità alla pratica agonistica della Pallacanestro è subordinata al mantenimento delle condizioni rilevate in questo documento. In particolare, durante lo svolgimento dell'attività, le fasce di rispetto devono essere mantenute rigorosamente libere da qualsiasi tipo di ostacolo e ingombro (ceste dei palloni, attrezzi da ginnastica, canestri minibasket, ecc.)
- per quanto riguarda la gestione della sicurezza nell'impianto sportivo la responsabilità rimane in carico al titolare dell'attività sportiva e/o al gestore dell'impianto.
- Il presente atto di idoneità è da ritenersi attinente al SOLO svolgimento dell'attività agonistica della pallacanestro, e le informazioni in esso contenute sono da considerarsi utili al censimento degli impianti sportivi che ospitano il gioco della pallacanestro. L'idoneità che questo documento dovrebbe concorrere a far rilasciare, non si sostituirà in alcun modo alla normativa di sicurezza e gestione degli impianti sportivi.
- la società che svolge nell'impianto attività agonistica è obbligata a mantenere le condizioni di cui all'idoneità e se le medesime cambiassero anche nel corso della stessa annata sportiva è obbligata a comunicarlo agli organi federai competenti.
- la società è obbligata al controllo preventivo prima dello svolgimento dell'attività agonistica di tutte le attrezzature di sicurezza dell'impianto di cui al Piano d'Emergenza quali: (elenco indicativo ma non esaustivo) illuminazione d'emergenza, funzionamento delle uscite di sicurezza, verifica che le vie di esodo siano sgombre, verifica installazione corretta degli estintori, verifica del funzionamento dell'impianto di diffusione sonora, ecc...

SCHEMA RILEVAMENTO PER OMOLOGAZIONE IMPIANTO

NOTE ESPLICATIVE:

- (1) Palazzetto; Palestra; Palestra scolastica; Struttura pressostatica; Tensostruttura/Tendostruttura.
- (2) Presenza e validità del Piano di Emergenza; presenza della figura del Delegato alla Sicurezza; se esiste tale figura specificare nome, cognome e data di conferimento dell'incarico.
- (3) Spazio di Attività Sportiva definita come da art. 2 del D.M. 6/6/2005.
- (4) Le dimensioni del campo di gioco sono da intendersi al netto delle linee.
- (5) Si intende per individuabilità la riconoscibilità delle linee del campo di gioco in riferimento alla compresenza di altre linee delimitanti altre attività agonistiche diverse dalla pallacanestro (es: tracciatura sullo stesso campo di gioco delle linee per la pallavolo e/o calcio a cinque e/o pallamano etc. etc.).
- (6) Presenza o meno nello spazio di attività sportiva di luci di emergenza che garantiscano l'illuminazione delle vie di esodo per il tempo necessario all'evacuazione con illuminamento medio pari a 5 lux.
- (7) Nel caso di interruzione temporanea di forza motrice, l'impianto di diffusione sonora dovrà essere alimentato da linea elettrica autonoma.
- (8) Eventuale differenza di quota tra la pavimentazione dello spazio di attività sportiva (area di gioco comprensiva delle fasce di rispetto) e la pavimentazione esistente al di fuori dello spazio di attività sportiva.
- (9) Totale o parziale.
- (10) Eventuali fonti di pericolo (attrezzature fisse e/o mobili, elementi strutturali e/o di arredo, apparecchiature etc.) da segnalare in fase di rilevamento.
- (11) Laddove si ravvisi la necessità di protezione della panchina atleti e/o del tavolo degli Ufficiali di campo, la protezione stessa può essere soddisfatta attraverso il divieto di utilizzo della tribuna retrostante le panchine stesse.
- (12) Se si il rilevatore deve riferire nelle osservazioni che la normativa vigente non prevede per gli impianti al chiuso la presenza di pubblico in piedi.
- (13) Fissa, mobile, prefabbricata, retrattile; indicare nello specifico il materiale costitutivo della tribuna (es: tubolari di acciaio, struttura in alluminio, elementi in C.A. o CLS prefabbricato).
- (14) Il rilevatore procederà alla misurazione della lunghezza dei singoli gradoni della/e tribuna/e esistente/i e procederà al calcolo dei posti a sedere sommando la lunghezza dei singoli gradoni e suddividendo la medesima per la lunghezza media del singolo posto a sedere che si pone pari a 0,50 m.
- (15) Il rilevatore dovrà acquisire dalla Società richiedente l'atto di idoneità alla pratica sportiva tutti i documenti disponibili ed in corso di validità che attestino la capienza effettiva dell'impianto ammessa ai fini del pubblico spettacolo. Qualora tale documentazione non fosse presente o ritenuta carente è fatto obbligo al rilevatore illustrare tale situazione nelle Prescrizioni finali.
- (16) Il rilevatore verificherà esclusivamente la presenza di qualsivoglia elemento scaldante (radiatori, fancoil, etc.).
- (17) Comprensivo di servizio igienico annesso (wc + lavabo oppure un semplice orinatoio).